Les saints guérisseurs en Lauragais

Avant l'apparition des médecins, les habitants du Lauragais avaient recours à des saints guérisseurs afin de soulager leurs maux (protection du corps mais aussi de l'âme) et se confiaient aussi à la vierge Marie

Les saints

Sainte Camelle

Près de Salles sur l'hers, les jeunes mères qui n'avaient pas suffisamment de lait pour nourrir leur nouveau né invoquaient cette sainte, en prenant de l'eau à la « fontaine sacrée ».

Les saints

Saint Méhen,

abbé breton et pèlerin de passage, a fait jaillir à St Martin d'Analhosium, près de Nailloux, une eau soignant les affections oculaires (orgelets, conjonctivite, ulcères et humeurs diverses)

Les saints

Saint Lizier ou St Léger (près de Pompertuzat)

évêque d'Autun et martyr : il a eu les yeux crevés et la langue arrachée.

Il guérissait en Lauragais, le « mal de Rebigue », eczéma de nourrisson ou « croûte laiteuse »

Les saints

Sainte Apollonie (Aurin, près de Lanta)

Martyrisée à Alexandrie en l'an 248, elle a eu les dents arrachées pour son refus d'adorer les idoles, elle devient la patronne des dentistes.

Vénérée à Aurin. Les gens du terroir viennent encore dans l'église pour soulager la percée des dents de lait des nourrissons. Pour calmer la douleur, il suffit de passer de l'huile miraculeuse sur les gencives

Les saints

La Sainte Pierre à Baziège

Souvenir de la domination romaine dans la contrée, c'est une borne milliaire qui indiquait la distance entre Badera (Baziège) et Tolosa soit XV mille pas

La tradition chrétienne locale veut qu'un jeune chrétien en 305, après avoir été lié à sa base y fut martyrisé et mis à mort.

Des pouvoirs de guérison lui sont attribués. Nombreux furent les malades, particulièrement les rhumatismants, qui vinrent appliquer des linges pour soulager leurs maux

Les dévotions à la vierge

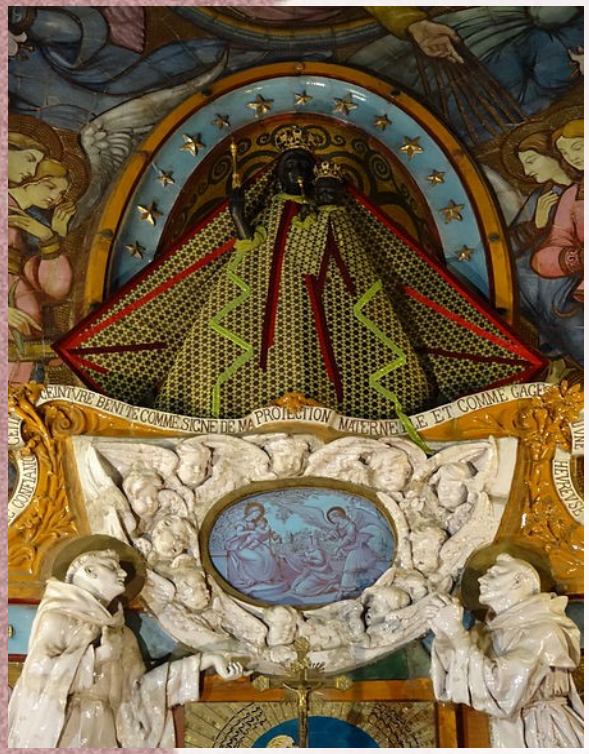

Notre Dame la Noire à la Daurade (Toulouse)

Connue au Xème , le culte de la vierge est dédié aux femmes enceintes.

De nombreux miracles : elle aurait sauvé les quartier St Michel de l'incendie de 1672

Brûlée à la révolution, une nouvelle statue sculptée en 1807

Aujourd'hui, les paroissiens ont lancé un appel aux plus grandes maisons de haute couture pour créer des vêtements à la sainte

Les dévotions à la vierge

Notre Dame des Miracles à Avignonet

Le culte de la vierge est célébré chaque année au mois de juin. Cette tradition se perpétue depuis le Moyen âge.

Dans sa bulle, le Pape Paul III (1537) prend acte d'une tradition locale selon laquelle 11 inquisiteurs furent massacrés dans l'église la nuit du 28 mai 1242 par des cathares venus de Montségur

Pour obtenir satisfaction les pèlerins avancent à genoux depuis le fond de l'église jusqu'au sanctuaire où se trouve la statue de la vierge Marie

Les dévotions à la vierge

Notre Dame de Clary (Cessales)

Ce sanctuaire marial faisait parfois des merveilles pour ceux qui souffraient des affections provoquées par le manque d'eau, d'hygiène et de vitamines.

En souvenir d'apparitions survenues au Xième siècle, chaque année, le dimanche le plus près du 8 septembre, un pèlerinage est organisé avec des procession vers la « fontaine miraculeuse »

Les dévotions à la vierge

Notre Dame de Saussens

Saussens devient à partir du XVIIème , un centre marial connu auquel le Cardinal De Bonzi remit la statuette de Notre Dame. Celle ci fut volée en 2000.

Dévotion née de la fontaine vers le XIVè : un soldat, épuisé, se trouva seul au bas du côteau de Saussens et lui apparut une dame tenant un enfant dans ses bras et lui indique la source pour boire et laver ses plaies. Il fut guéri et repartit combattre et raconta cette histoire

De nombreuses personnes amènent leurs enfants pour les consacrer à la vierge : consécration pour la vie

Les dévotions à la vierge

Notre Dame de Roqueville (Montgiscard)

Des pèlerinages consécutifs aux miracles remontent au XII et XIIIème

Haut lieu spirituel du Lauragais. St Dominique y serait venu

L'apogée du pèlerinage atteint au XVIè lorsque la région est ravagée par la peste. La Vierge de Roqueville protège les populations contre ce terrible fléau.

L'église date de 1820. A l'intérieur des peintures modernes représentant des scènes bibliques et des paysages du Lauragais